祝・第5回全国「みどりの愛護」のつどい開催

奈良特集

皇太子殿下 皇太子妃殿下御臨席

4月23日国営飛鳥歴史公園にて

わが国は、四季折々の緑豊かな自然に恵まれた国であり、人々は古くから自然を愛し崇敬し、長い歴史のなかで数々の優れた文化を育んできた。この貴重な緑を守り育て親しむとともに、その恩恵に感謝し、豊かな心を育むことを願って、平成2年から春季における都市緑化推進運動期間中の「みどりの日」を最終日とする「みどりの週間」において、全国の公園緑地の愛護団体、河川等の愛護や道路の愛護活動を通じ緑の保護育成を行っている団体、地域の緑化・緑の保全団体等緑の関係者がつどい、広く都市緑化意識の高揚を図り、緑豊かな潤いのある住みよい環境づくりを推進するため、全国「みどりの愛護」のつどいが開催されている。

緑豊かな自然に親しみ　その恩恵に感謝して―

■行事次第
- 開式の辞
- 挨拶
- 「みどりの愛護」功労者表彰
- 第5回全国「みどりの愛護」のつどい記念 奈良県都市緑化功労者表彰
- おことば
- 誓いのことば
- 閉式の辞
- エピローグ

■平成6年度「みどりの愛護」功労者建設大臣表彰受章者

「みどりの日」の制定の趣旨を踏まえ、国際花と緑の博覧会開催の理念を将来へ継承し、緑を守り育てる国民運動をさらに積極的に推進していくため、花と緑の愛護に特に著しい功績のあった民間の団体に対し、その功績をたたえ、国民的運動としての緑化推進の活動の模範として、「みどりの愛護」のつどいの式典において表彰される。

●受章者数／全国のみどりの愛護活動団体93団体

●表彰の対象／①公園緑地のみどりの愛護団体　②河川等のみどりの愛護団体　③道路のみどりの愛護団体　④地域の緑化・緑地の保全等の活動団体

●奈良県分／吉田町自治会（橿原市）／鎌田小学校区（香芝市）明日香村立聖徳中学校（明日香村）

■奈良県都市緑化功労者知事表彰受章者

第5回全国「みどりの愛護」のつどいの奈良県開催を記念して、花と緑の愛護に特に著しい功績のあった奈良県内の民間の団体に対し、その功労をたたえ、「みどりの愛護」のつどい式典において表彰される。

●受章者数／7団体

①築山北之町自治会（大和高田市）　②菖蒲町自治連絡協議会（橿原市）　③桜井青年団（桜井市）　④朝倉台自治会（桜井市）　⑤奈良県立御所東高等学校農業クラブ（御所市）　⑥明日香老人クラブ連合会（明日香村）　⑦西河区（川上村）

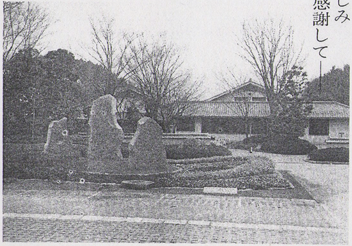

■主催
第5回全国「みどりの愛護」のつどい実行委員会
（建設省、奈良県、橿原市、明日香村、財公園緑地管理財団）

■後援
総理府、全国知事会、全国市長会、全国町村会

●問合せ先
奈良県土木部計画課
☎0742（22）1101
（内線4312・4315）

◀左写真は第5回全国「みどりの愛護」記念花壇

千数百年の昔、日本人の心のふるさと飛鳥の地に開花した優れた文化の中から、高松塚古墳をモチーフにして表現したもの。

国営飛鳥歴史公園20周年

国営飛鳥歴史公園は、祝戸・石舞台・甘樫丘・高松塚周辺の4地区全体を1つの公園として位置づけています。これは、飛鳥地方が農業を中心にした地域の人びとの日々の生活の場であってこそ、生き生きとした歴史的風土が維持され、全体に歴史公園的な性格を醸し出していることによります。（総面積47.1ha）

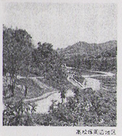

高松塚周辺地区

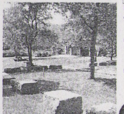

祝戸地区

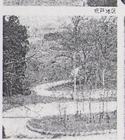

甘樫丘地区

飛鳥万葉フェア'94

国営飛鳥歴史公園開園20周年記念イベント

4月29日(金・みどりの日)
飛鳥万葉フェア'94
オープニングセレモニー 他
●11:00より

4月30日(土)
ふるさと伝統芸能の日
●山辺郡山添村・菅生おかげ踊り
●天川村理玄太鼓

5月1日(日)
明日香村シンポジウムの日
●古都保存と住民生活を考えるシンポジウム
現在、「時空の郷」を生きる
■記念講演
「明日香に魅せられて
―明日香法制定にかかわって―」
講師／奈良教育大学名誉教授　寺尾 勇
■パネルディスカッション
「古都保存と住民生活の共生」

5月3日(火・憲法記念日)
ふるさとライブの日
ドリームファクトリー(3才～12才の子供ミュージカル)による
●ピーターパン
●田原本町お田植え祭・蛇巻

5月4日(水・国民の休日)
飛鳥伝統芸能の日
●八雲琴　●南無手おどり　●雅楽

5月5日(木・こどもの日)
こども万葉まつりの日
●それゆけアンパンマンショー 他

5月8日(日)
飛鳥万葉フェア'94グランドフィナーレ
●ブルースワットアクションショー

あすか組（舞太鼓）ショー
●12:00～
●14:00～

飛鳥美人と記念撮影
4月29日/5月1日、3～5日、8日

若葉こずえ
志紀ちなみ
春奈千草

＊イベントの内容・日時は都合により変更する場合があります。

石舞台地区

飛鳥万葉教室のご案内

①園芸教室　②陶芸教室
③紅花染教室　④草木染教室
⑤木工教室

●イベント内容・飛鳥万葉教室等詳しくは下記宛お問い合わせ下さい。

〒634-01　奈良県高市郡明日香村大字平田538
国営飛鳥歴史公園・飛鳥管理センター内　飛鳥歴史公園「開園20周年事業」実行委員会事務局
☎074454-2441（受付＝9:00～17:00）